

Технико-экономические показатели квартир

№ эт.	№ кв-ры	Кол-во жилых комнат	S кв-ры, жилая, м ²	S кв-ры, без летних пом-ний, м ²	S летних пом-ний с коэф., м ²	S кв-ры и летних пом-ний с коэф., м ²
1 этаж (+0,100)	1	4	66,87	92,62	5,93	98,55
1 этаж (+0,100)	2	1	13,65	34,04	2,18	36,22
1 этаж (+0,100)	3	3	33,83	59,70	6,53	66,23
1 этаж (+0,100)	4	3	60,27	110,65	6,46	117,11
2 этаж (+2,900)	5	4	66,87	92,64	6,33	98,97
2 этаж (+2,900)	6	1	13,63	34,03	2,33	36,36
2 этаж (+2,900)	7	1	13,63	35,21	2,18	37,39
2 этаж (+2,900)	8	3	33,84	59,70	7,05	66,75
2 этаж (+2,900)	9	3	60,27	110,65	7,04	117,69
3 этаж (+5,900)	10	4	66,87	92,64	6,33	98,97
3 этаж (+5,900)	11	1	13,63	34,03	2,33	36,36
3 этаж (+5,900)	12	1	13,63	35,21	2,33	37,54
3 этаж (+5,900)	13	3	33,84	59,70	7,05	66,75
3 этаж (+5,900)	14	3	60,27	110,65	7,04	117,69
4 этаж (+8,900)	15	4	66,87	92,64	6,33	98,97
4 этаж (+8,900)	16	1	13,63	34,03	2,33	36,36
4 этаж (+8,900)	17	1	13,63	35,21	2,33	37,54
4 этаж (+8,900)	18	3	33,84	59,70	7,05	66,75
4 этаж (+8,900)	19	3	60,27	110,65	7,04	117,69
5 этаж (+11,900)	20	4	66,87	92,64	6,33	98,97
5 этаж (+11,900)	21	1	13,63	34,03	2,33	36,36
5 этаж (+11,900)	22	1	13,63	35,21	2,33	37,54
5 этаж (+11,900)	23	3	33,84	59,70	7,05	66,75
5 этаж (+11,900)	24	3	60,27	110,65	7,04	117,69
6 этаж (+14,900)	25	4	66,87	92,64	6,33	98,97
6 этаж (+14,900)	26	1	13,63	34,03	2,33	36,36
6 этаж (+14,900)	27	1	13,63	35,21	2,33	37,54
6 этаж (+14,900)	28	3	33,84	59,70	7,05	66,75
6 этаж (+14,900)	29	3	60,27	110,65	7,04	117,69
7 этаж (+17,900)	30	4	66,87	92,64	6,33	98,97
7 этаж (+17,900)	31	1	13,63	34,03	2,33	36,36
7 этаж (+17,900)	32	1	13,63	35,21	2,33	37,54
7 этаж (+17,900)	33	3	33,84	59,70	7,05	66,75
7 этаж (+17,900)	34	3	60,27	110,65	7,04	117,69
8 этаж (+20,900)	35	4	66,87	92,64	6,33	98,97
8 этаж (+20,900)	36	1	14,39	34,79	2,33	37,12
8 этаж (+20,900)	37	1	14,40	35,98	2,33	38,31
8 этаж (+20,900)	38	3	33,84	59,70	7,05	66,75
8 этаж (+20,900)	39	3	60,27	111,42	7,04	118,46
9 этаж (+23,900)	40	4	67,63	93,40	6,33	99,73
9 этаж (+23,900)	41	1	14,39	34,79	2,33	37,12
9 этаж (+23,900)	42	1	14,40	35,98	2,33	38,31
9 этаж (+23,900)	43	3	34,60	60,46	7,05	67,51
9 этаж (+23,900)	44	3	60,27	111,42	7,04	118,46
10 этаж (+26,900)	45	4	67,63	93,40	6,33	99,73
10 этаж (+26,900)	46	1	14,39	34,79	2,33	37,12
10 этаж (+26,900)	47	1	14,40	35,98	2,33	38,31
10 этаж (+26,900)	48	3	35,81	61,67	7,05	68,72
10 этаж (+26,900)	49	3	61,02	112,17	7,04	119,21
11 этаж (+29,900)	50	4	67,63	93,38	6,33	99,71
11 этаж (+29,900)	51	1	14,39	34,78	2,33	37,11
11 этаж (+29,900)	52	1	14,40	35,98	2,33	38,31
11 этаж (+29,900)	53	3	35,75	61,64	7,05	68,69
11 этаж (+29,900)	54	3	61,02	111,96	7,04	119,00
12 этаж (+32,900)	55	4	67,63	93,07	6,33	99,40
12 этаж (+32,900)	56	1	14,39	34,65	2,33	36,98
12 этаж (+32,900)	57	1	14,40	35,86	2,33	38,19
12 этаж (+32,900)	58	3	35,75	61,52	7,05	68,57
13 этаж (+35,900)	59	3	61,02	111,81	7,04	118,85
13 этаж (+35,900)	60	4	67,63	93,07	6,33	99,40

Технико-экономические показатели квартир

№ эт.	№ кв-ры	Кол-во жилых комнат	S кв-ры, жилая, м ²	S кв-ры, без летних пом-ний, м ²	S летних пом-ний с коэф., м ²	S кв-ры и летних пом-ний с коэф., м ²
13 этаж (+35,900)	61	1	14,30	34,50	2,33	36,83
13 этаж (+35,900)	62	1	14,40	35,75	2,33	38,08
13 этаж (+35,900)	63	3	35,75	61,51	7,05	68,56
13 этаж (+35,900)	64	3	61,02	111,81	7,04	118,85
14 этаж (+38,900)	65	4	67,63	93,07	6,33	99,40
14 этаж (+38,900)	66	1	14,39	34,65	2,33	36,98
14 этаж (+38,900)	67	1	14,40	35,83	2,33	38,16
14 этаж (+38,900)	68	3	35,75	61,51	7,05	68,56
14 этаж (+38,900)	69	3	61,02	111,81	7,04	118,85
Итого:			2651,04	4647,14	346,99	4994,13

Компановочная схема

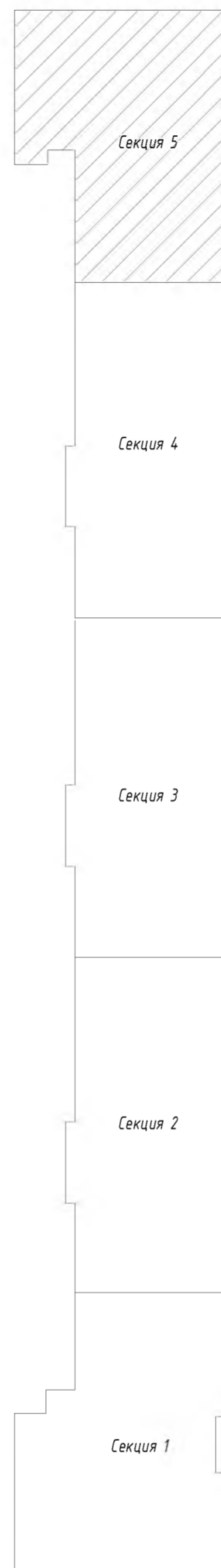

Технико-экономический показатели

Площадь застройки	555,43 м ²
Строительный объем	23295,24 м ³
- в том числе ниже нуля	1526,16 м ³
Общая площадь квартир	4994,13 м ²
Площадь жилого здания	5846,64 м ²
Помещения общего назначения	709,73 м ²

Технические помещения

Помещение ввода и учета тепла	19,65 м ²
Техническое подполье	436,20 м ²
Итого:	455,84 м²

Схема нумерации квартир

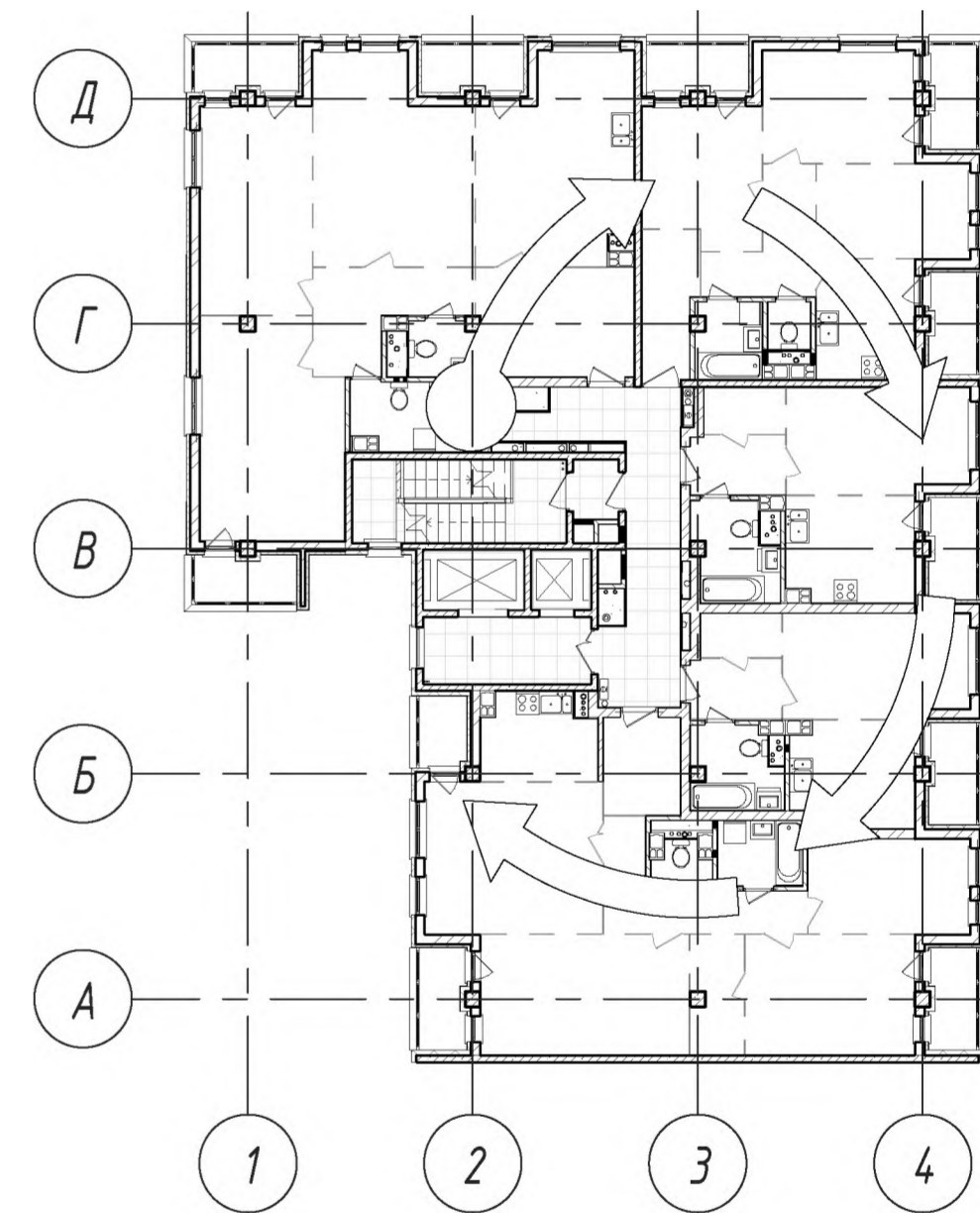

Марка квартиры (по ТКП 45-3.02-324-2018, прил.А)

№ квартиры

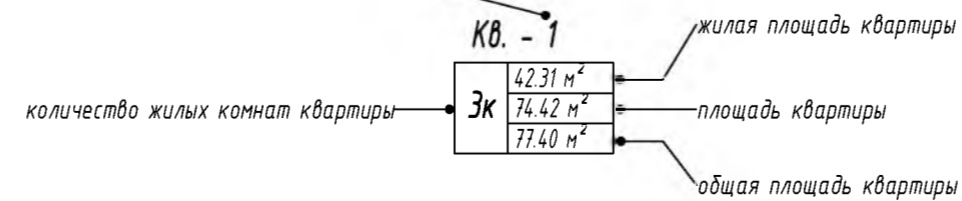

14.17-1-AP5					
Многоквартирный жилой дом со встроенными помещениями общественного назначения по ул. Жуковского и наземным паркингом со встроенными помещениями общественного назначения					
Изм.	Колич.	Лист	№ док.	Подпись	Дата
ГИП		Ковалевский			06.2020
ГАП		Судоч			06.2020
Разраб.		Бинда			06.2020
Проверил		Ящук			06.2020
Н.контр.		Судоч			06.2020
Жилой дом №1 по ГП. Секция 5				Стадия	Лист
Технико-экономические показатели				С	2
Унитарное предприятие "Проектное управление" ОАО "Минскпромстрой"					

План 2-7-го этажей кладочный

План 2-7-го этажей маркировочный

Экспликация помещений общего пользования 2-7-го этажей

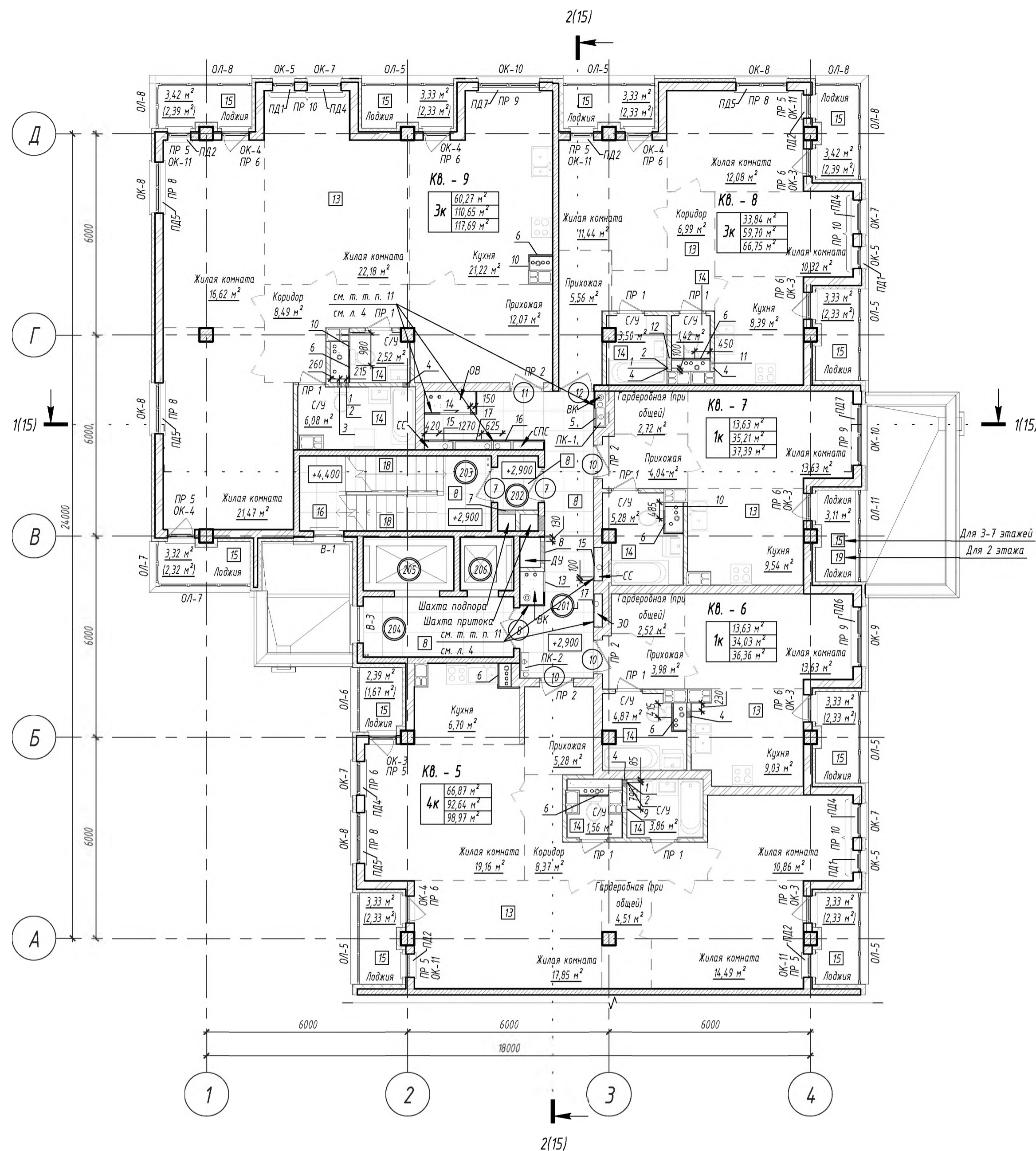
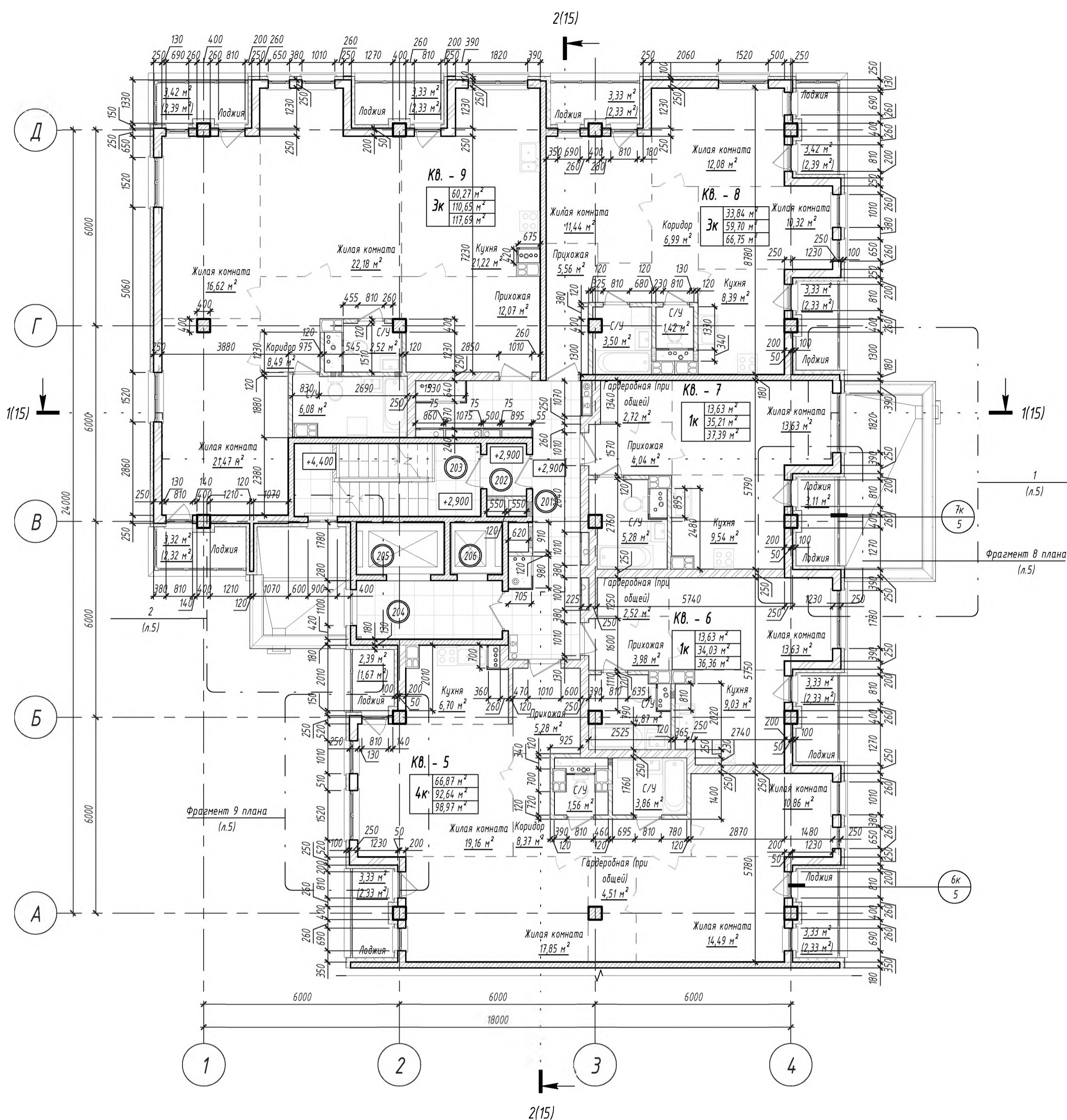

Номер пом.	Наименование	Площадь, м ²	Кат. пом.
201	Коридор	17,87	
202	Тандур	1,86	
203	Лестничная клетка	12,61	
204	Лифтовой холл	7,81	
205	Лифтовая шахта	4,15	
206	Лифтовая шахта	2,43	

Ведомость отверстий 2-7-го этажей

Марка, поз.	Назначение	Ширина, мм	Высота, мм	Отм. низа отв.	Кол-во	Заполнение
1	ВК	100	100	+1,150	3	
2	ВК	100	100	+1,650	3	
3	ВК	150	350	+0,000	1	
4	ВК	200	350	+0,000	5	
5	ВК	540	650	+1,220	1	
6	ВК	600	500	+0,900	7	ДР-2
7	ДУ	550	720	+2,000	1	
8	ДУ	650	620	+2,100	1	
9	ОВ	200	200	+2,380	1	
10	ОВ	250	250	+2,260	3	
11	ОВ	300	300	+2,420	1	
12	ОВ	400	300	+2,420	1	
13	ОВ	600	900	+1,000	1	ДР-4
14	ОВ	900	900	+1,000	1	ДР-5
15	СС	600	900	+0,600	2	ДР-4
16	ЗО	400	400	+1,500	1	ДР-6
17	ЗО	500	950	+1,500	2	ДР-7

Количество и отметки низа отверстий указаны по отношению 2-го этажа

Спецификация дверей ревизионных

Марка	Наименование	Ширина, мм	Высота, мм	Кол-во
ДР-1	Дверца ревизионная металлическая с замком (Е1 30)	300	300	2
ДР-2	Дверца ревизионная металлическая без замка	600	500	98
ДР-3	Дверца ревизионная металлическая с замком (Е1 30)	700	900	3
ДР-4	Дверца ревизионная металлическая с замком (Е1 30)	600	900	42
ДР-5	Дверца ревизионная металлическая с замком (Е1 30)	900	900	14
ДР-6	Дверца ревизионная металлическая с замком (Е1 30)	400	400	14
ДР-7	Дверца ревизионная металлическая с замком (Е1 30)	500	950	28

Ведомость кладочных материалов

Поз.	Тип материала	Объем, м ³	Примечание
	Блок керамический поризованный пустотелый КПП-250x120x138-150-900-50-0.258 СТБ 1719-2007	0,32	внутренние стены толщиной 160 мм
	Блок керамический поризованный пустотелый КПП-250x120x138-150-900-50-0.258 СТБ 1719-2007	0,45	внутренние стены толщиной 250 мм
	Блок керамический поризованный пустотелый КПП-250x120x138-150-900-50-0.258 СТБ 1719-2007	678,48	наружные стены толщиной 250 мм
	Блок керамический поризованный пустотелый КПП-250x120x138-150-900-50-0.258 СТБ 1719-2007	6,64	ограждение лоджии толщиной 120 мм
	Кирпич керамический полнотелый КРО 150/15/СТБ 1160-99	2,16	перегородки толщиной 80 мм
	Кирпич керамический полнотелый КРО 150/15/СТБ 1160-99	161,04	перегородки толщиной 120 мм
	Кирпич керамический полнотелый КРО 150/35/СТБ-1160-99	1,57	вентиляты наружные толщиной 120 мм
	Кирпич керамический полнотелый КРО 150/35/СТБ-1160-99	0,58	вентиляты наружные толщиной 160 мм
	Кирпич керамический полнотелый КРО 150/35/СТБ-1160-99	0,22	вентиляты наружные толщиной 250 мм
	Кирпич керамический полнотелый КРО 150/35/СТБ-1160-99	5,18	ограждение лоджии толщиной 120 мм
	Кирпич керамический полнотелый КРО 150/35/СТБ-1160-99	37,15	парапет толщиной 250 мм
	Кирпич керамический рядовой пустотелый одинарный КРПО 150/15/СТБ 1160-99	293,85	внутренние стены толщиной 250 мм
	Кирпич керамический рядовой пустотелый одинарный КРПО 150/15/СТБ 1160-99	3,90	внутренние стены толщиной 380 мм
	Кирпич керамический рядовой пустотелый одинарный КРПО 150/15/СТБ 1160-99	9,75	перегородки толщиной 120 мм

Ведомость материалов для зашивки инженерных коммуникаций

Поз.	Тип материала	Площадь, м ²
1	Лист ГВЛВ-ФК-2500x1200x12,5 ГОСТ Р 51829-2001 (КНАУФ-суперлист)	783,27
2	Лист ГСП-Н2-ПК 12,5-1200-3000 ГОСТ 32614-2012 (ЕН 500-2009)	589,08

Фрагмент 8 плана

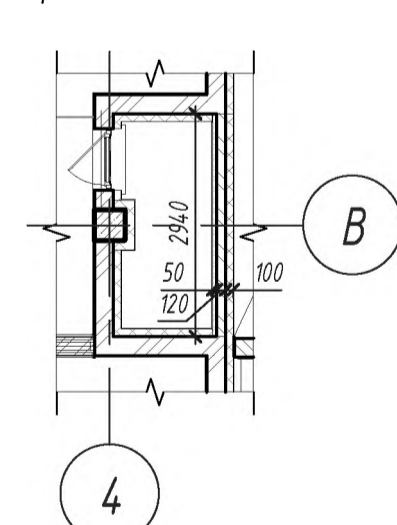

Фрагмент 9 плана. План на отм. +5,900, +11,900, +17,900

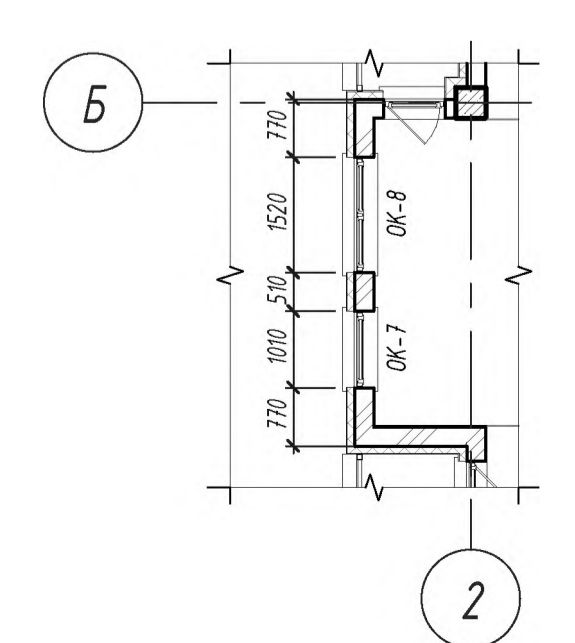

Узел 6к

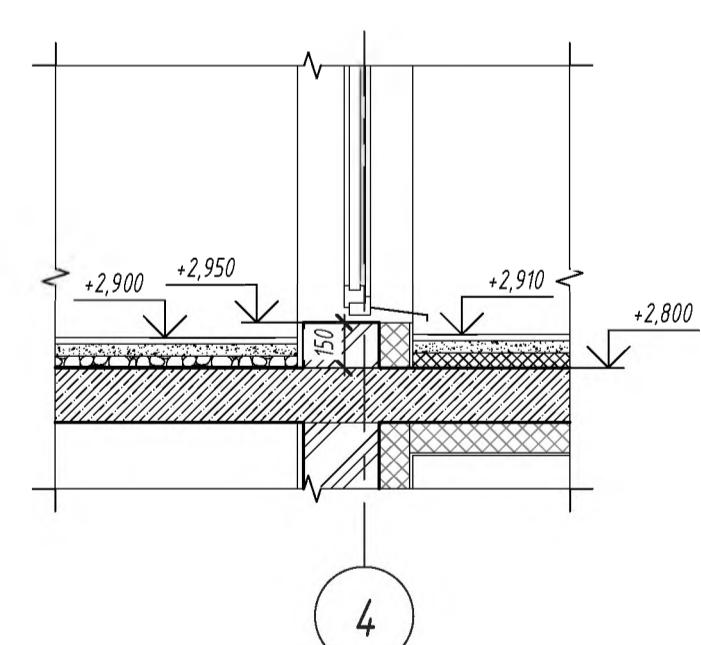

Фрагмент плана 2-го этажа на отм. +1,780

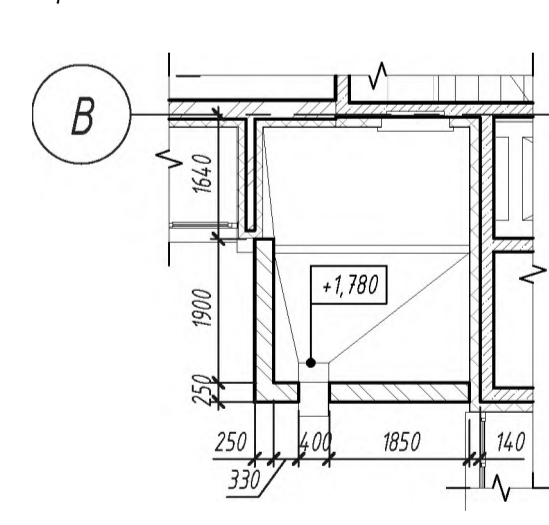

Фрагмент плана 2-го этажа на отм. +2,830

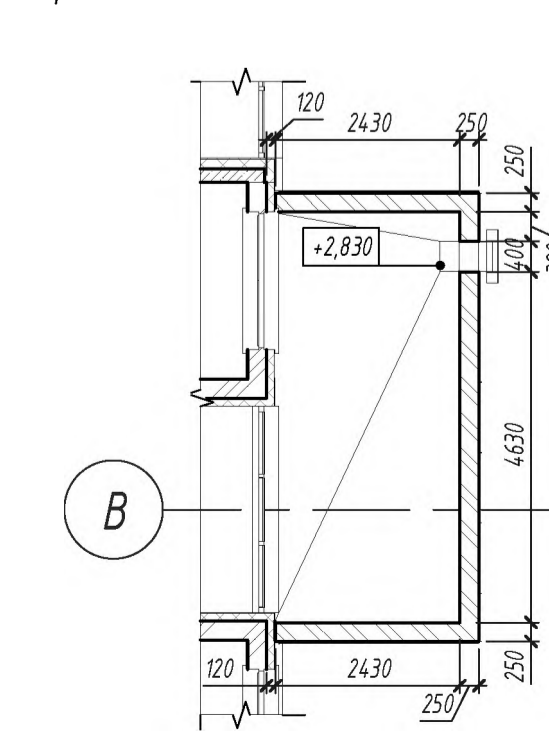

Узел 7к

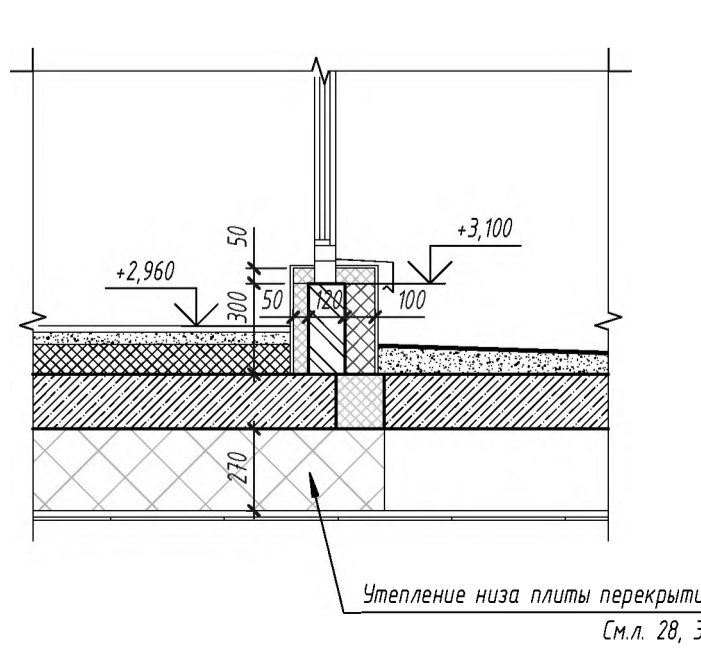

1. Примечания см. л. 4 АР.

14.17-1-АР5

Изм.				Лист				Листов			
Имя				Дата				Подпись			
Разработчик				Проверил				Исполнитель			
Имя				Дата				Подпись			
Имя				Дата				Подпись			
Имя				Дата				Подпись			

План 8-го этажа кладочный

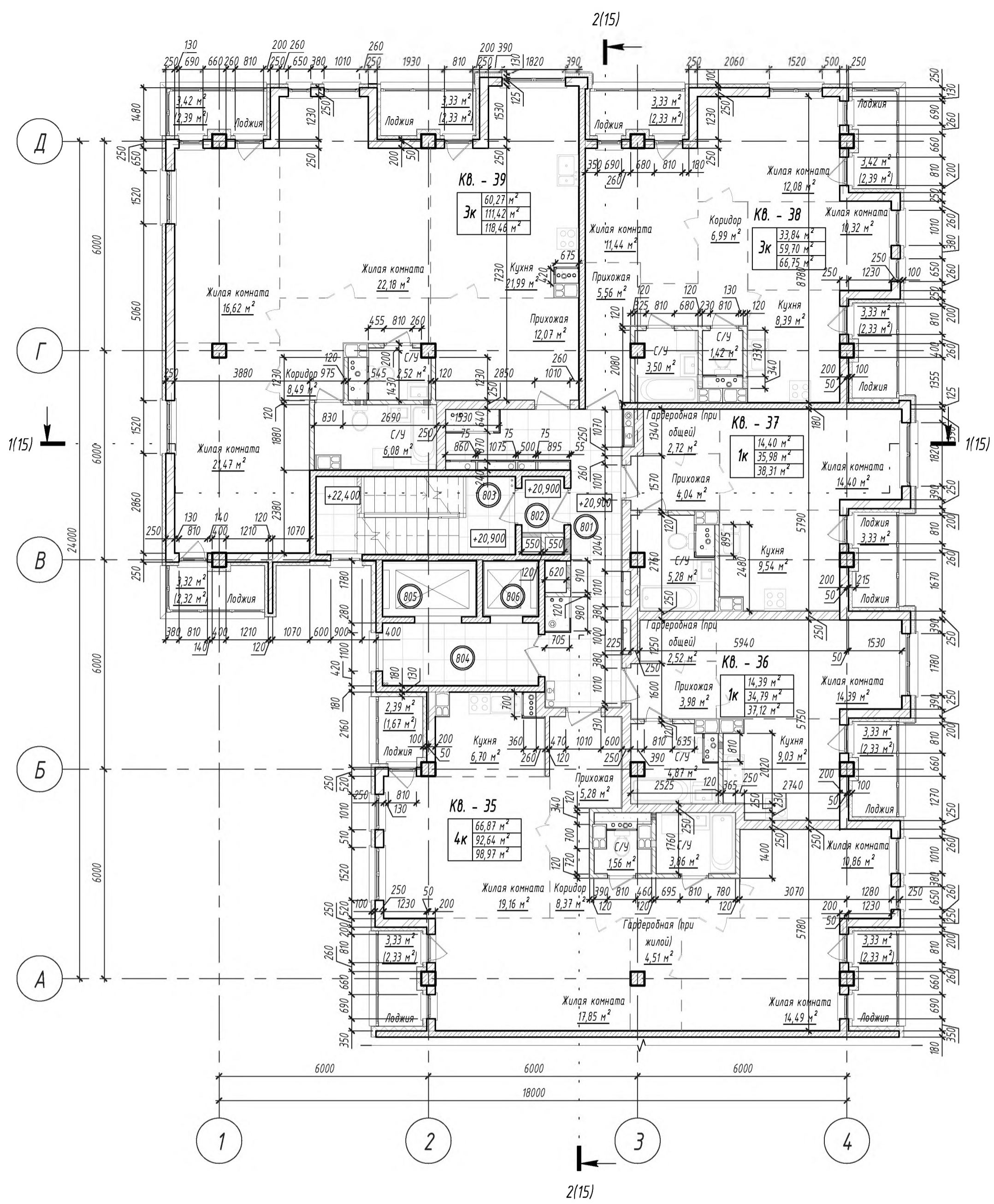

План 8-го этажа маркировочный

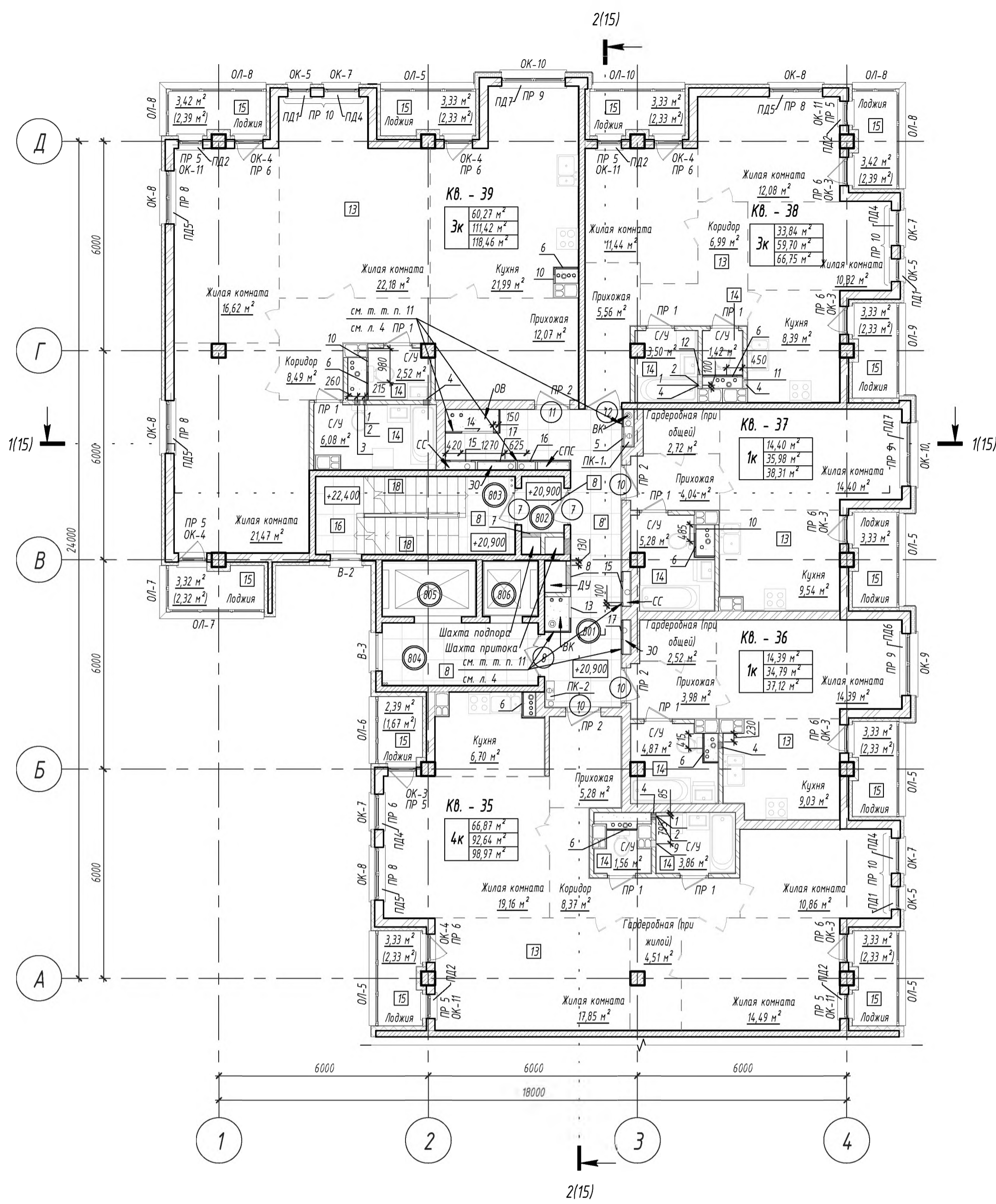

Экспликация помещений общего пользования 8-го этажа

Номер пом.	Наименование	Площадь, м²	Кат. пом.
801	Коридор	17,87	
802	Тандур	1,86	
803	Лестничная клетка	12,61	
804	Лифтовой холл	7,81	
805	Лифтовая шахта	4,15	
806	Лифтовая шахта	2,43	

Ведомость отверстий 8-го этажа

Марка, поз.	Назначение	Ширина, мм	Высота, мм	Отм. низа отв.	Кол-во	Заполнение
1	ВК	100	100	+1,150	3	
2	ВК	100	100	+1,650	3	
3	ВК	150	350	+0,000	1	
4	ВК	200	350	+0,000	5	
5	ВК	540	650	+1,220	1	
6	ВК	600	500	+0,900	7	ДР-2
7	ДУ	550	720	+2,000	1	
8	ДУ	650	620	+2,100	1	
9	ОВ	200	200	+2,380	1	
10	ОВ	250	250	+2,260	3	
11	ОВ	300	300	+2,420	1	
12	ОВ	400	300	+2,420	1	
13	ОВ	600	900	+1,000	1	ДР-4
14	ОВ	900	900	+1,000	1	ДР-5
15	СС	600	900	+0,600	2	ДР-4
16	ЗО	400	400	+1,500	1	ДР-6
17	ЗО	500	950	+1,500	2	ДР-7

Количество и отметки низа отверстий указаны по отношению 8-го этажа

1. Примечания см. л. 4 АР.

06.2020	Л. спец. ДЗ	06.2020	Л. спец. СС
06.2020	Л. спец. ВК	06.2020	Л. спец. З
06.2020	Л. спец. ВК	06.2020	Л. спец. З
06.2020	Л. спец. ВК	06.2020	Л. спец. З

14.17-1-AP5

Мультиквартирный жилой дом со встроенными помещениями общественного назначения по ул. Живодового и наземным паркингом со встроенными помещениями общественного назначения

Изм.	Кол-во	Лист	№ док.	Подпись	Дата
Разработчик	Блинда				06.2020
Проверил	Яцук				06.2020
Нач.проект.	Субоч				06.2020

Жилой дом №1 по ГП. Секция 5

Страница	Лист	Листов
С	6	

Исполнительное предприятие
ОАО "Инжпроектстрой"

9 этаж (+23,900) кладочный

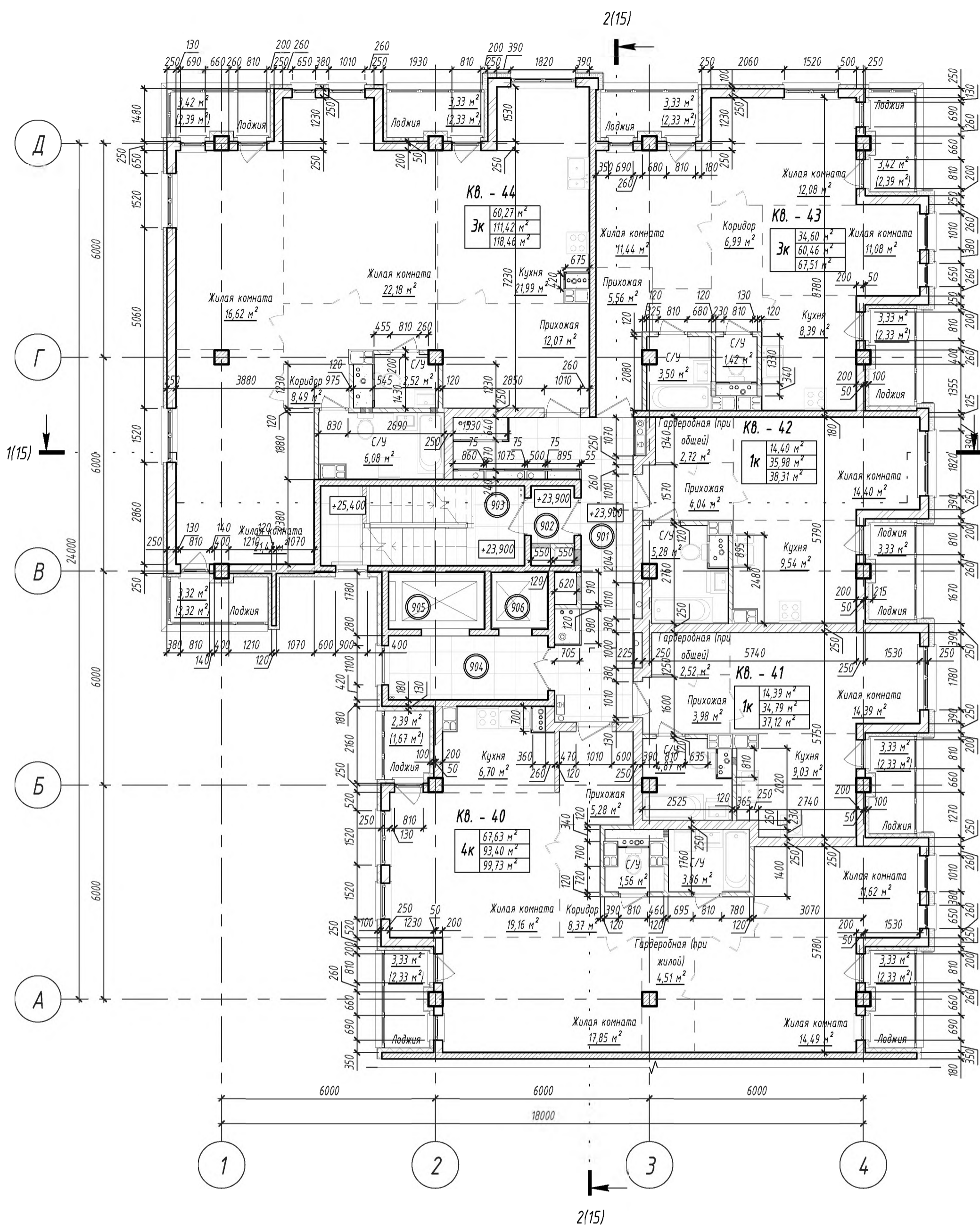

9 этаж (+23,900) маркировочный

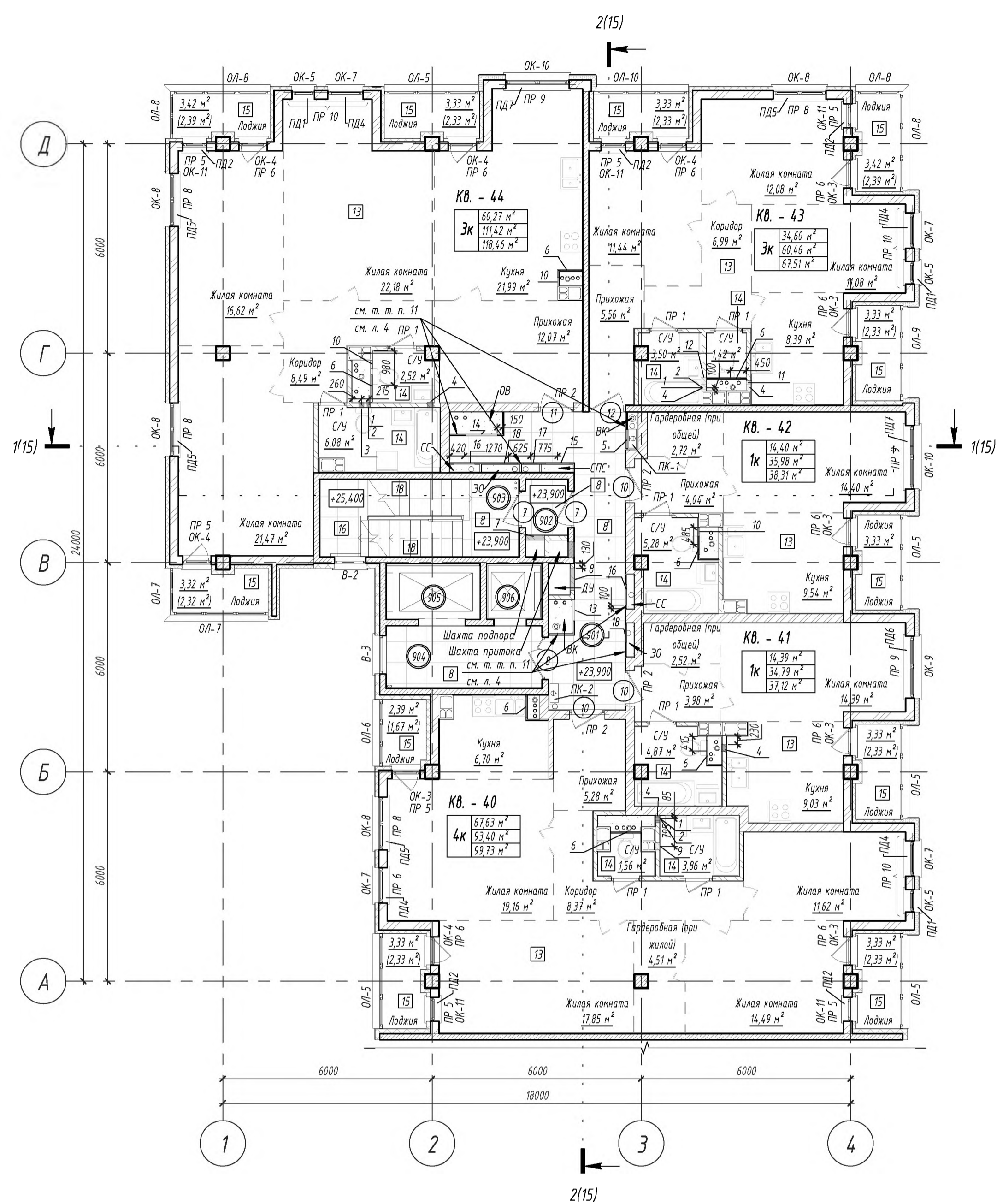

Экспликация помещений общего пользования 9-го этажа

Номер пом.	Наименование	Площадь, м ²	Кат. пом.
901	Коридор	17,87	
902	Ландур	1,86	
903	Лестничная клетка	12,61	
904	Лифтовой холл	7,81	
905	Лифтовая шахта	4,15	
906	Лифтовая шахта	2,43	

Ведомость отверстий 9-го этажа

Марка, поз.	Назначение	Ширина, мм	Высота, мм	Отм. низа отв.	Кол-во	Заполнение
1	ВК	100	100	+1,150	3	
2	ВК	100	100	+1,650	3	
3	ВК	150	350	+0,000	1	
4	ВК	200	350	+0,000	5	
5	ВК	540	650	+1,220	1	
6	ВК	600	500	+0,900	7	ДР-2
7	ДЧ	550	720	+2,000	1	
8	ДЧ	650	620	+2,100	1	
9	ОВ	200	200	+2,380	1	
10	ОВ	250	250	+2,260	3	
11	ОВ	300	300	+2,420	1	
12	ОВ	400	300	+2,420	1	
13	ОВ	600	900	+1,000	1	ДР-4
14	ОВ	900	900	+1,000	1	ДР-5
15	СПС	700	900	+1,500	1	ДР-3
16	СС	600	900	+0,600	2	ДР-4
17	ЗО	400	400	+1,500	1	ДР-6
18	ЗО	500	950	+1,500	2	ДР-7

Количество и отметки низа отверстий указаны по отношению 9-го этажа

1. Примечания см. л. 4 АР.

06.2020	Л. ст. св. ДЗ	06.2020	Л. ст. св. ВК
06.2020	Л. ст. св. СС	06.2020	Л. ст. св. З
06.2020	Л. ст. св. ВК	06.2020	Л. ст. св. З
06.2020	Л. ст. св. ВК	06.2020	Л. ст. св. З
06.2020	Л. ст. св. ВК	06.2020	Л. ст. св. З
06.2020	Л. ст. св. ВК	06.2020	Л. ст. св. З

14.17-1-AP5			
Мультиквартирный жилой дом со встроенными помещениями общественного назначения по ул. Жукотского и наземный паркингом со встроенными помещениями общественного назначения			
Изм.	Кол-во	Лист	Итого листов
		7	7
Разработчик	Бунда	Дата	06.2020
Проверенный	Яцук	Дата	06.2020
Исполнитель	Субоч	Дата	06.2020
Жилой дом №1 по ГП Секция 5			Страница 7
План 9-го этажа кладочный План 9-го этажа маркировочный			Исполнительное предприятие "Проектное управление" ОАО "Инжпроектстрой"
Копировал			Формат А1

10 этаж (+26,900) кладочный

10 этаж (+26,900) маркировочный

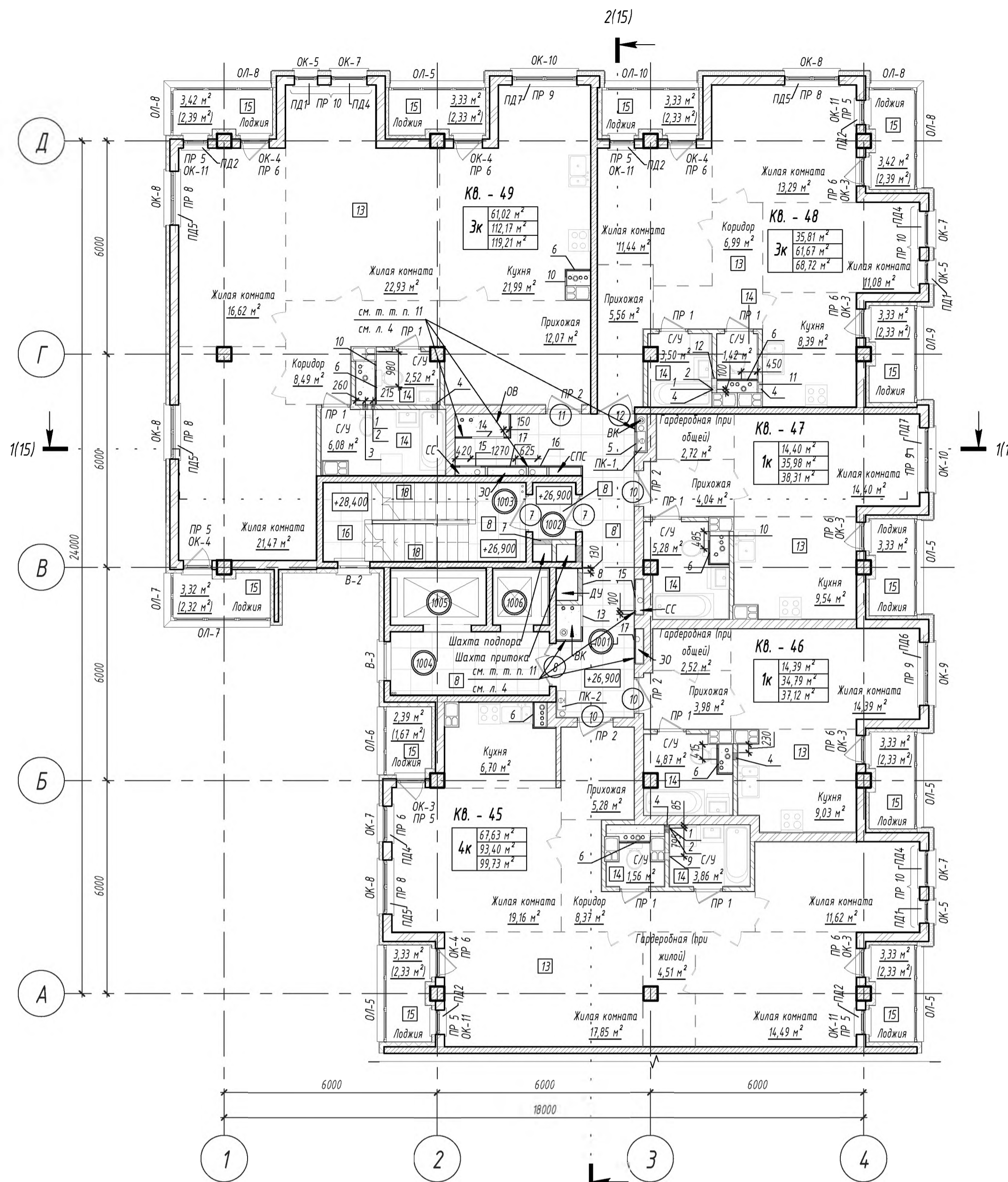
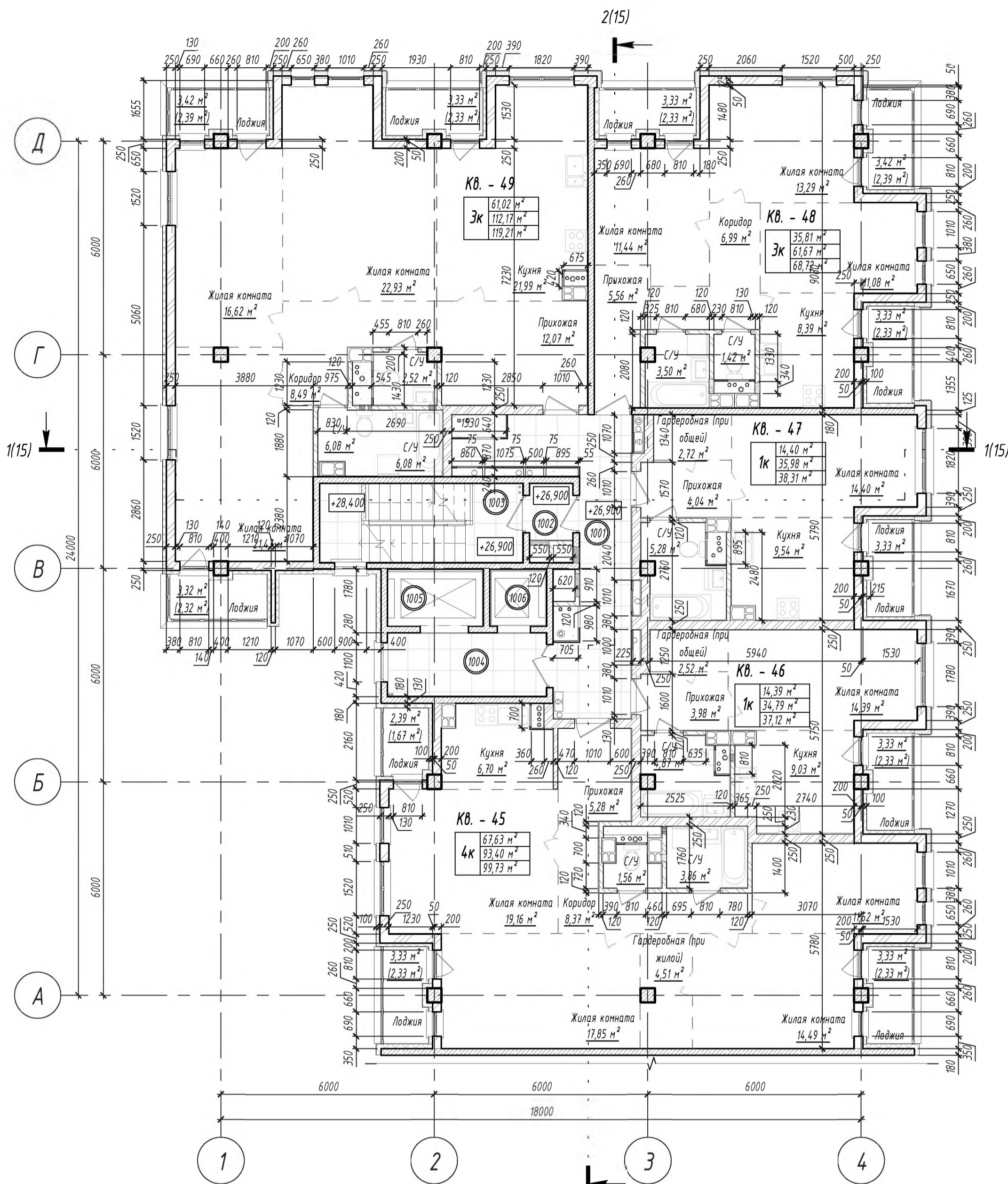

Экспликация помещений общего пользования 10-го этажа

Номер пом.	Наименование	Площадь, м ²	Кат. пом.
1001	Коридор	17,87	
1002	Тамбур	1,86	
1003	Лестничная клетка	12,61	
1004	Лифтовой холл	7,81	
1005	Лифтовая шахта	4,15	
1006	Лифтовая шахта	2,43	

Ведомость отверстий 10-го этажа

Марка, поз.	Назначение	Ширина, мм	Высота, мм	Отм. низа отв.	Кол-во	Заполнение
1	ВК	100	100	+1,150	3	
2	ВК	100	100	+1,650	3	
3	ВК	150	350	+0,000	1	
4	ВК	200	350	+0,000	5	
5	ВК	540	650	+1,220	1	
6	ВК	600	500	+0,900	7	ДР-2
7	ДУ	550	720	+2,000	1	
8	ДУ	650	620	+2,100	1	
9	ОВ	200	200	+2,380	1	
10	ОВ	250	250	+2,260	3	
11	ОВ	300	300	+2,420	1	
12	ОВ	400	300	+2,420	1	
13	ОВ	600	900	+1,000	1	ДР-4
14	ОВ	900	900	+1,000	1	ДР-5
15	СС	600	900	+0,600	2	ДР-4
16	СО	400	400	+1,500	1	ДР-6
17	ЗО	500	950	+1,500	2	ДР-7

Количество и отметки низа отверстий указаны по отношению 10-го этажа

1. Примечания см. л. 4 АР.

16.02.2020	Л. ст. св. ДЗ
16.02.2020	Л. ст. св. ВК
16.02.2020	Л. ст. св. СС
16.02.2020	Л. ст. св. З
16.02.2020	Л. ст. св. ВК
16.02.2020	Л. ст. св. З
16.02.2020	Л. ст. св. ВК
16.02.2020	Л. ст. св. З

14.17-1-AP5

Мультиквартирный жилой дом со встроенными помещениями общественного назначения по ул. Животного и наземный паркингом со встроенными помещениями общественного назначения

Изм.	Кол-во	Лист	№ док.	Подпись	Дата
Разраб.	Блинда				16.02.2020
Проверил	Яцук				16.02.2020
Н.контр.	Субоч				16.02.2020

Жилой дом №1 по ГП Секция 5

Страница	Лист	Листов
С	8	

Исполнительное предприятие
ОАО "Инжпроектстрой"

Копировал
Формат А1

План 11-го этажа кладочный

План 11-го этажа маркировочный

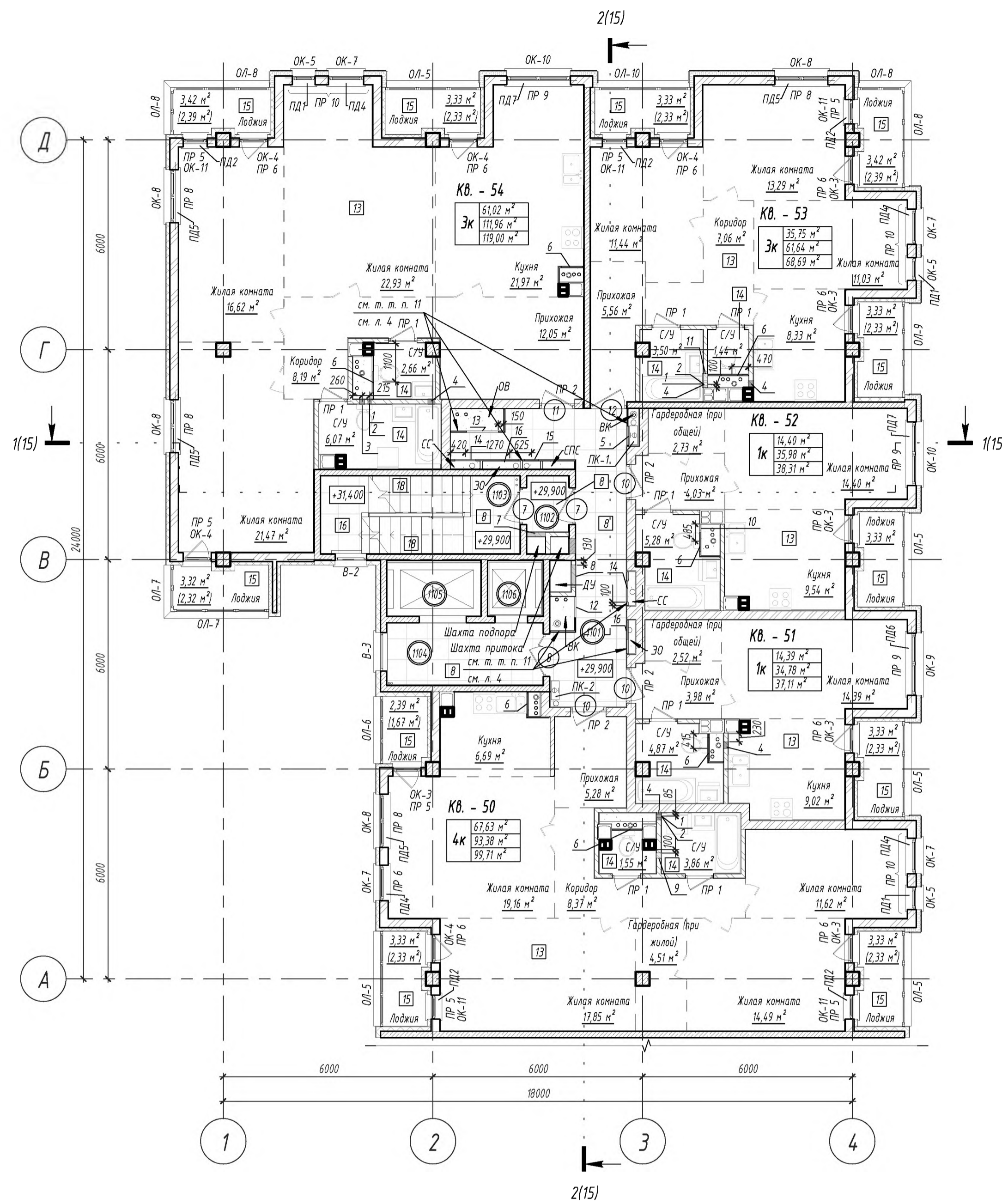
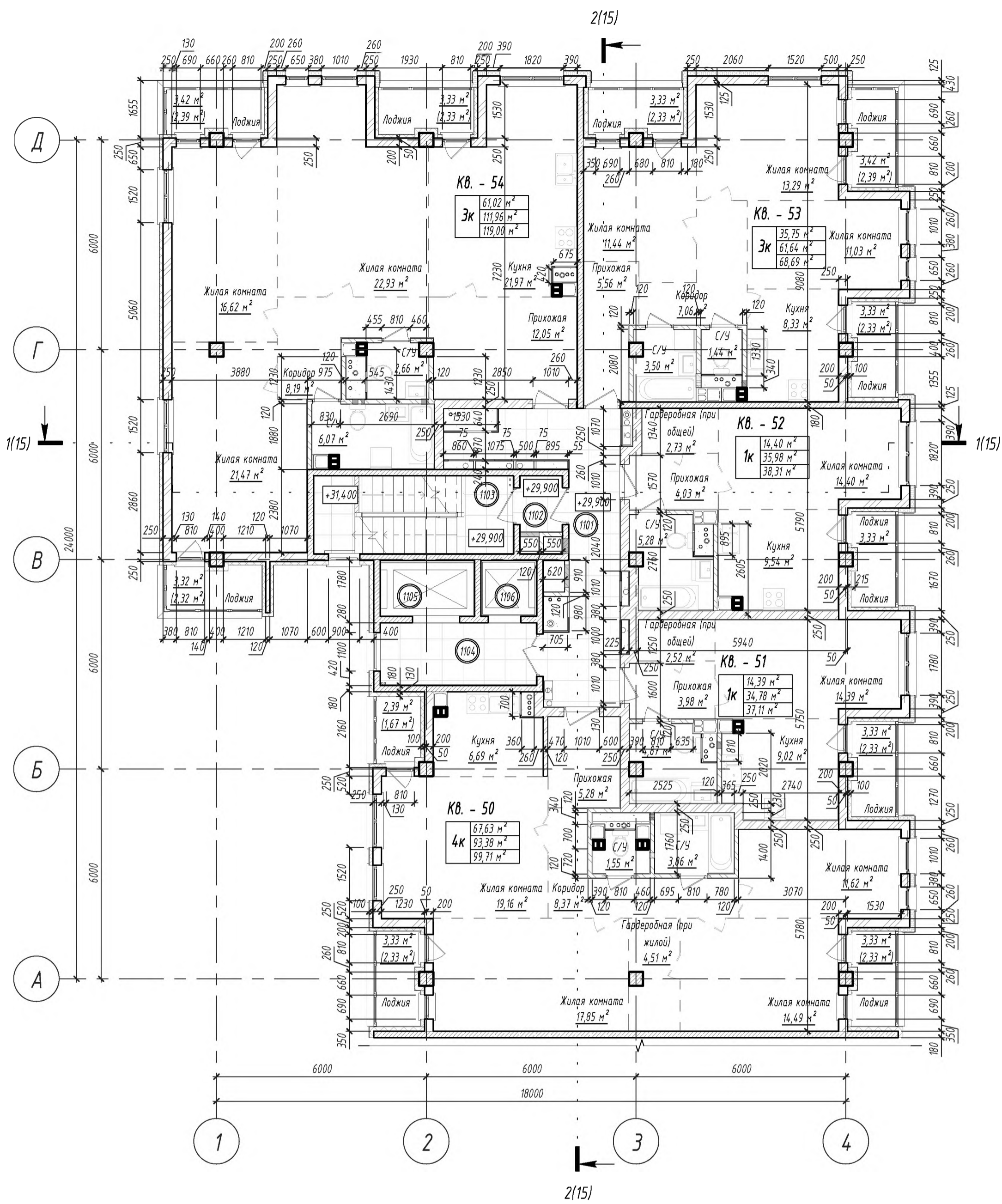

Экспликация помещений общего пользования 11-го этажа

Номер пом.	Наименование	Площадь, м²	Кат. пом.
1101	Коридор	17,87	
1102	Тандур	1,86	
1103	Лестничная клетка	12,61	
1104	Лифтовой холл	7,81	
1105	Лифтовая шахта	4,15	
1106	Лифтовая шахта	2,43	

Ведомость отверстий 11-го этажа

Марка, поз.	Назначение	Ширина, мм	Высота, мм	Отм. низа отв.	Кол-во	Заполнение
1	ВК	100	100	+1,150	3	
2	ВК	100	100	+1,650	3	
3	ВК	150	350	+0,000	1	
4	ВК	200	350	+0,000	5	
5	ВК	540	650	+1,220	1	
6	ВК	600	500	+0,900	7	ДР-2
7	ДУ	550	720	+2,000	1	
8	ДУ	650	620	+2,100	1	
9	ОВ	150	250	+2,470	1	
10	ОВ	250	250	+2,260	1	
11	ОВ	400	300	+2,420	1	
12	ОВ	600	900	+1,000	1	ДР-4
13	ОВ	900	900	+1,000	1	ДР-5
14	СС	600	900	+0,600	2	ДР-4
15	ЗО	400	400	+1,500	1	ДР-6
16	ЗО	500	950	+1,500	2	ДР-7

Количество и отметки низа отверстий указаны по отношению 11-го этажа

1. Примечания см. л. 4 АР.

16.02.2020	Л. ст. св. ДЗ	
16.02.2020	Л. ст. св. ВК	
16.02.2020	Л. ст. св. СС	
16.02.2020	Л. ст. св. З	
16.02.2020	Л. ст. св. ВК	
16.02.2020	Л. ст. св. СС	
16.02.2020	Л. ст. св. З	

14.17-1-AP5

Мультиквартирный жилой дом со встроенными помещениями общественного назначения по ул. Животского и наземным паркингом со встроенными помещениями общественного назначения

Изм.	Кол-во	Лист	№ док.	Подпись	Дата
Разработчик	Блинда				16.02.2020
Проверил	Яцук				16.02.2020
Исполнитель	Субоч				16.02.2020

Жилой дом №1 по ГП. Секция 5

Станд.	Лист	Листов
С	9	

Исполнительное предприятие: "Проектное управление" ОАО "Инжпроектстрой"

Копировал: _____

Формат А1

План 13-го этажа кладочный

План 13-го этажа маркировочный

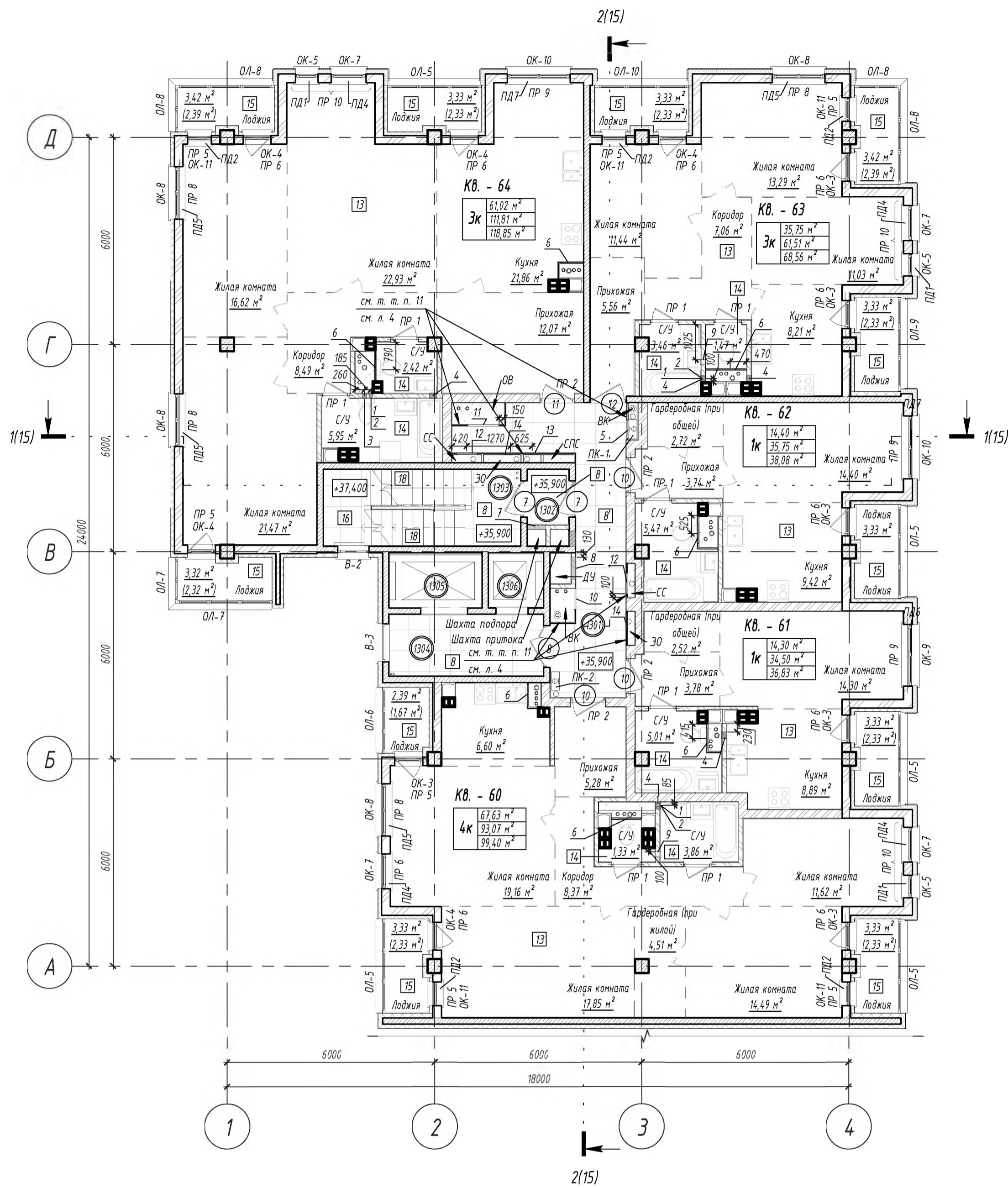
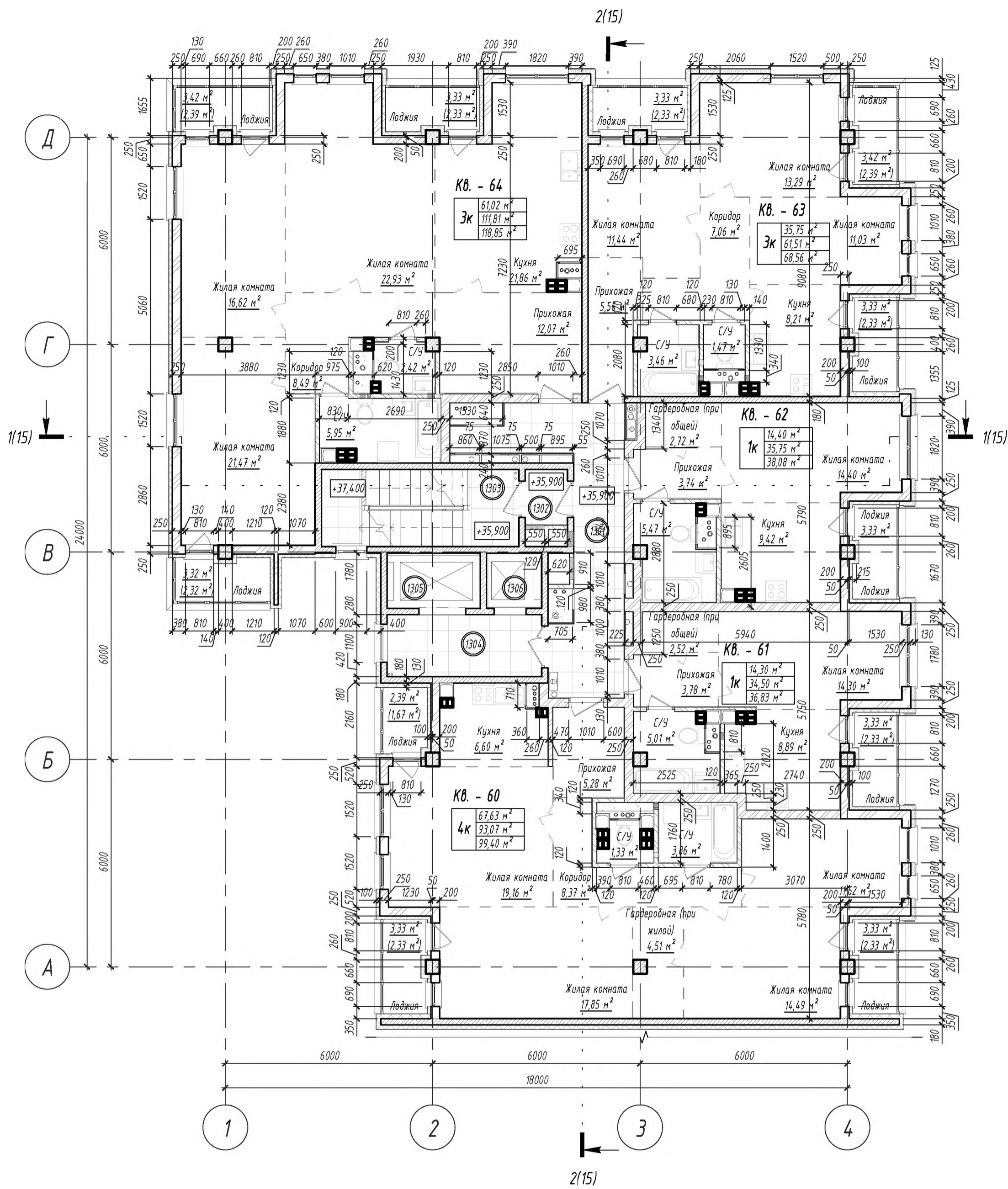

Экспликация помещений общего пользования 13-го этажа

Номер пом.	Наименование	Площадь, м ²	Кат. пом.
1301	Коридор	17,87	
1302	Тамбур	1,86	
1303	Лестничная клетка	12,61	
1304	Лифтовой холл	7,81	
1305	Лифтовая шахта	4,15	
1306	Лифтовая шахта	2,43	

Ведомость отверстий 13-го этажа

Марка, поз.	Назначение	Ширина, мм	Высота, мм	Отм. низ отв.	Кол-во	Заполнение
1	ВК	100	100	+1,150	3	
2	ВК	100	100	+1,650	3	
3	ВК	150	350	+0,000	1	
4	ВК	200	350	+0,000	5	
5	ВК	540	650	+1,220	1	
6	ВК	600	500	+0,900	7	ДР-2
7	ДУ	550	720	+2,000	1	
8	ДУ	650	620	+2,100	1	
9	ОВ	150	250	+2,320	2	
10	ОВ	600	900	+1,000	1	ДР-4
11	ОВ	900	900	+1,000	1	ДР-5
12	СС	600	900	+0,600	2	ДР-4
13	ЗО	400	400	+1,500	1	ДР-6
14	ЗО	500	950	+1,500	2	ДР-7

Количество и отметки низа отверстий указаны по отношению 13-го этажа

1. Примечания см. л. 4 АР.

06.2020	Л. ст. св. ДЗ	
06.2020	Л. ст. св. ВК	
06.2020	Л. ст. св. СС	
06.2020	Л. ст. св. З	
06.2020	Л. ст. св. ВК	
06.2020	Л. ст. св. СС	
06.2020	Л. ст. св. З	

14.17-1-AP5

Мультиквартирный жилой дом со встроенными помещениями общественного назначения по ул. Жукотского и наземным паркингом со встроенными помещениями общественного назначения

Изм.	Кол.	Лист	№ док.	Подпись	Дата
Разработчик	Блинда				06.2020
Проверил	Яцук				06.2020
Исполнитель	Субоч				06.2020

Жилой дом №1 по ГП Секция 5

Страница	Лист	Листов
C	11	

Исполнительное предприятие: "Проектное управление" ОАО "Тинькоффстрой"

Копировал: _____

Формат А1

